

DADOS TÉCNICOS

Carga proposta	135,90KW
Demanda Total	122,31KW
Tensão	13,8KV
Extensão	5,0m
Poste	conc. circular
Atividade	Comercial

ETRMSP GE3 +11/10 CIRC. IF 3PR 12KV 10KA
 TRAF0 P-3-150KVA-380/220V
 30C 15KV 300A 10KA 3FUS. RK
 ELETR. PVC rígido rosqueável, classe A CONFORME
 NBR-6150 RIGIDO 1x4"
 1x(3F+N) 120mm2 CABO DE COBRE
 ISOL. 0,6 a 1,0KV 90°C XLP ou EPR.
 DISJ.CX.MOLDADA TRIPOLAR ABERTURA COM CARGA
 ISOLAÇÃO 680V 250A NBR-IEC 60947-2 >= 20KA
 COORDENADAS
 LAT: -21.157245
 LONG.: -47.974084

Rua Josélia Ida Saram Sverzut

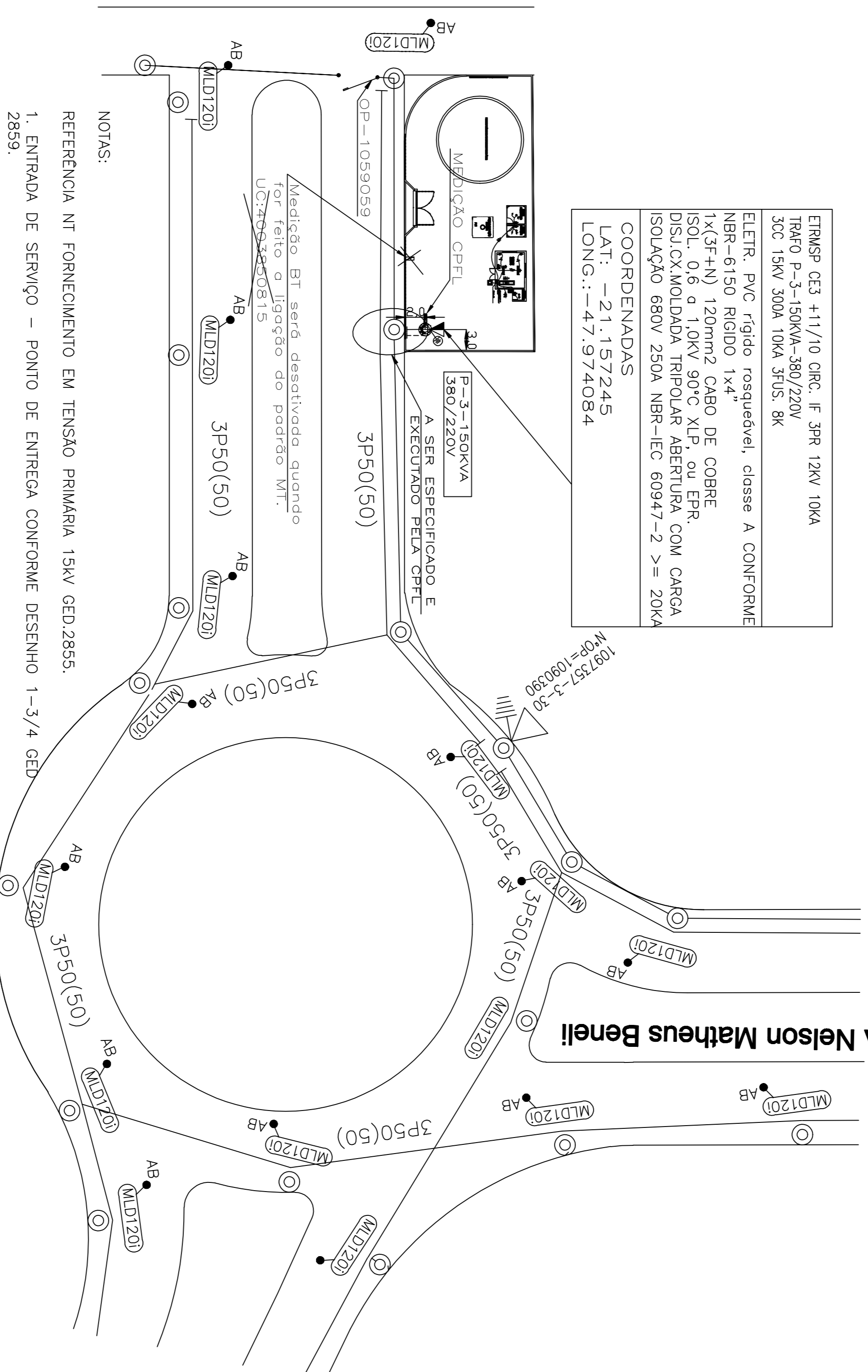

- NOTAS:
- REFERENCIA NT FORNECIMENTO EM TENSAO PRIMARIA 15KV GED.2855.
- ENTRADA DE SERVIÇO - PONTO DE ENTREGA CONFORME DESENHO 1-3/4 GED. 2859.
 - O TRANSFORMADOR SERÁ INSTALADO CONFORME O DESENHO N° 7 GED. 2859 e DESENHO 6.9.4 DA GED-19287.
 - MEDIÇÃO SERÁ EM CAIXA CONSTRUIDA E REVESTIDA EM ALVENARIA E INSTALADA JUNTO AO POSTE CONFORME O DESENHO N° 24-1/3, 2/3 E 30 GED. 2861.
 - O ATERRAMENTO SERÁ CONSTRUÍDO CONFORME O DESENHO N° 20 -1/4, 2/4, 3/4 GED.2861
 - PARA INSTALAÇÃO DE ANTENA DE COMUNICAÇÃO DEVE-SE INSTALAR CURVA DE 90° DE BITOLA DE 1", QUE DEVERÁ SER DEVIDAMENTE FIXADA A CAPA DA CAIXA ATRAVÉS DE BUCHAS OU FLANGE DE MODO A EVITAR REBARBAS QUE VENHAM A DANIFICAR O CABO DA ANTENA.

- Identificação dos condutores:
 FASE V = COR VERMELHA (ANTIGA FASE A)
 FASE A = COR AZUL ESCURO (ANTIGA FASE B)
 FASE B = COR BRANCA (ANTIGA FASE C)
 NEUTRO = COR AZUL CLARO

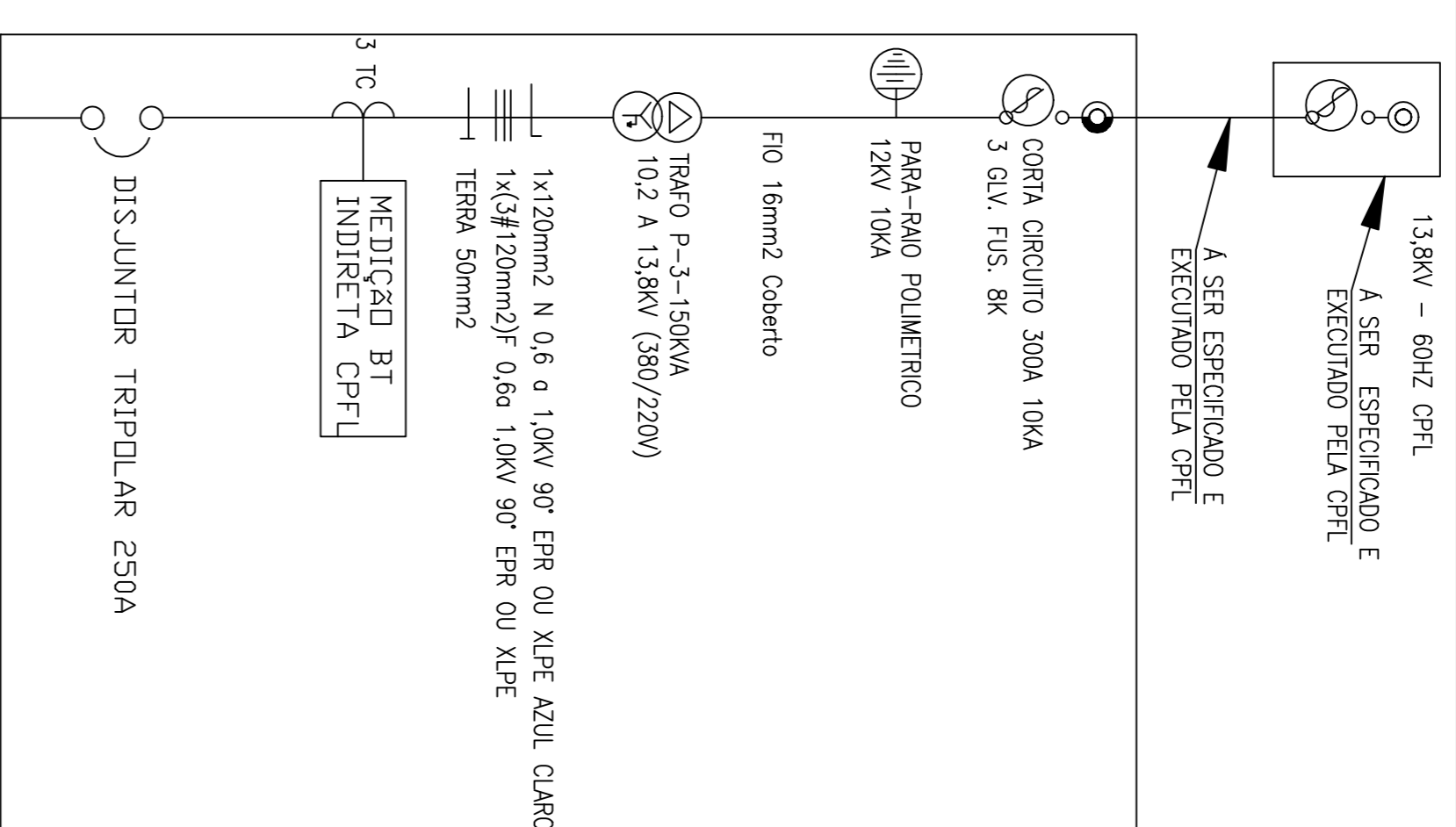

PROPRIETÁRIO

SAEMAS - Serviço Autônomo de Água e Esgoto e Meio Ambiente de Sertãozinho
 CNPJ: 07250428/0001-88
 Leonildo da Oliveira Junior
 RG: 9665796-SSP-SP

Av. Nelson Mathews Benelli nº100
 Bairro Centro (Parque Linear)
 CEP: 14160-000
 Município de Sertãozinho - SP

A DE ALMEIDA E MAN. Eletrica EPP
 Rua Getulio Alves Fátima, 154
 Fone:(16) 993027430
 (016) 36264075-999617430
 jalmeida184@hotmail.com
 jalm@saemasmai.com

CLIENTE:

SAEMAS - Serviço Autônomo de Água e Esgoto e Meio Ambiente de Sertãozinho

TÍTULO: **Ligação Aumento de carga, Poço Artesiano n° 52**
Posto de transformação ao tempo trato de 150KVVA 380/220V

DATA:	24/05/2024	FORM.:	AO	REV.:	A	ESG.:	1-25	FOLHA:	01-01
DES.:	AUTOCAD-Alexandre de Almeida		DESENHO N.º:		SEM NUMERO				

Alexandre de Almeida
 Técnico Eletrotécnico
 CFT12611853541