

PLANTA DE COBERTURA

1-TELHAS TERMOACUSTICAS (i=10%)
2-CALHAS EMBUTIDAS E CONDUTORES APARENTES.

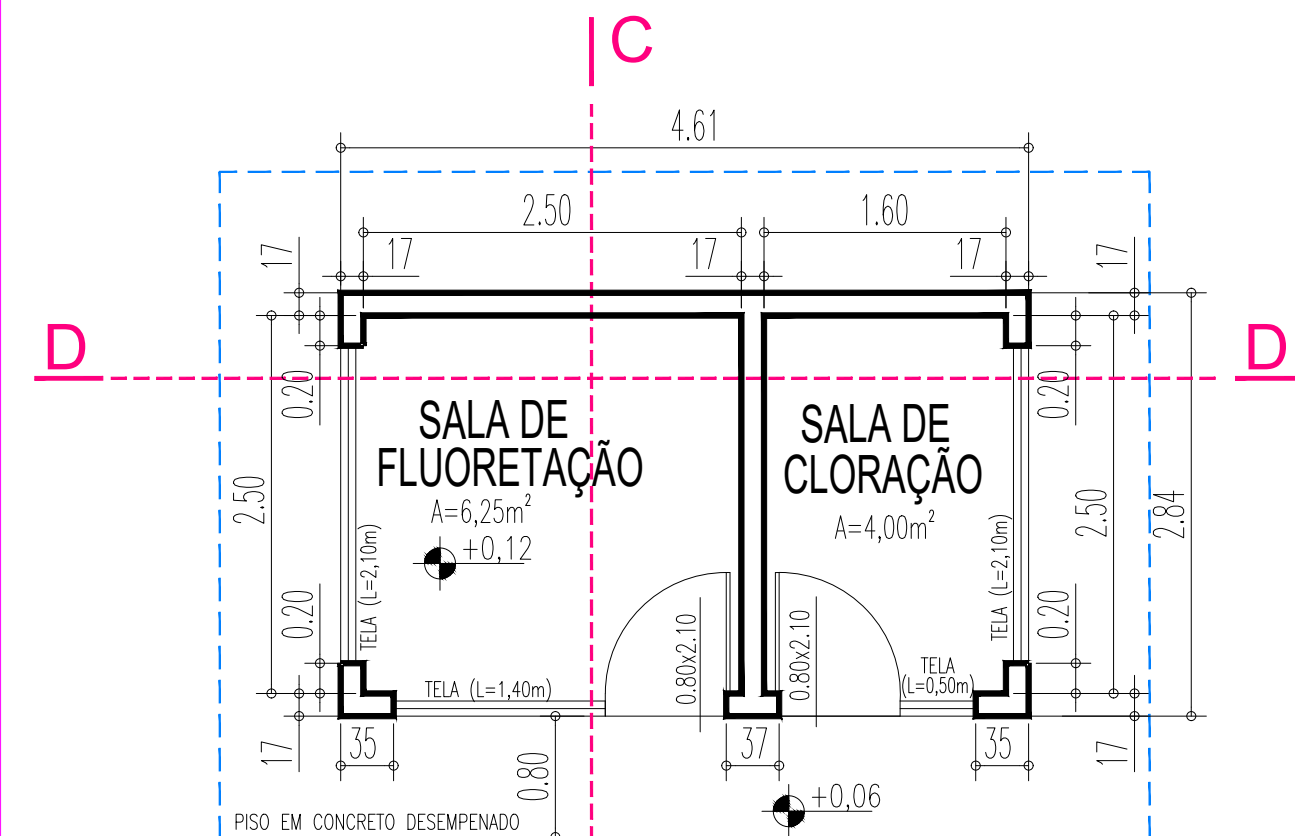

PLANTA

ÁREA DE CONSTRUÇÃO = 12,74 m²
ÁREA DE CALÇADA EXTERNA = 8,35 m²

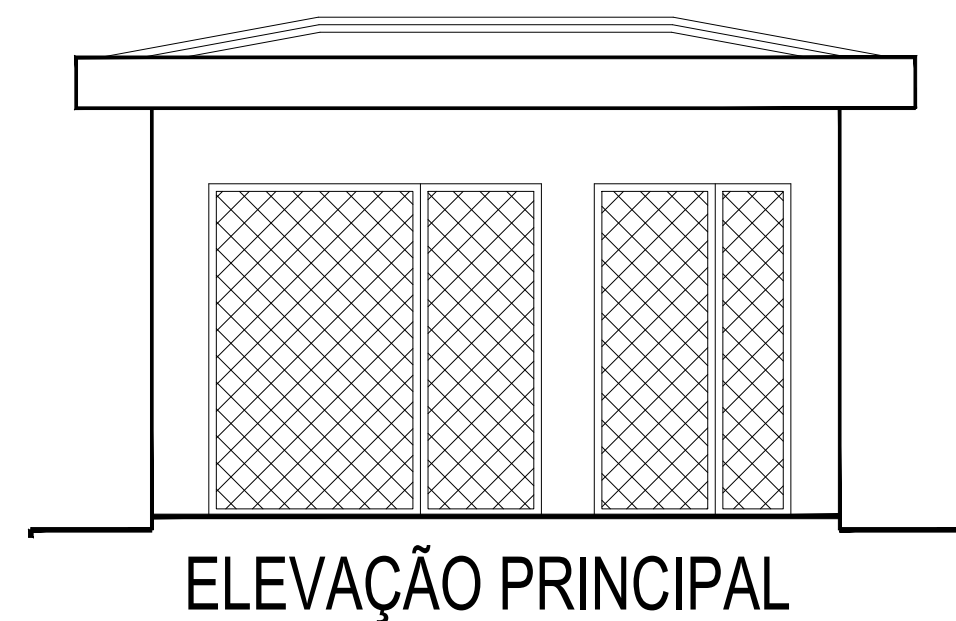

ELEVAÇÃO PRINCIPAL

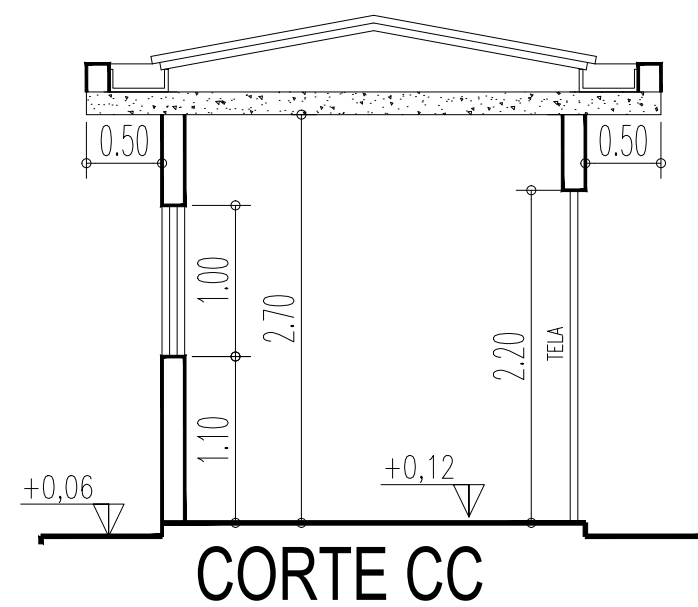

CORTE CC

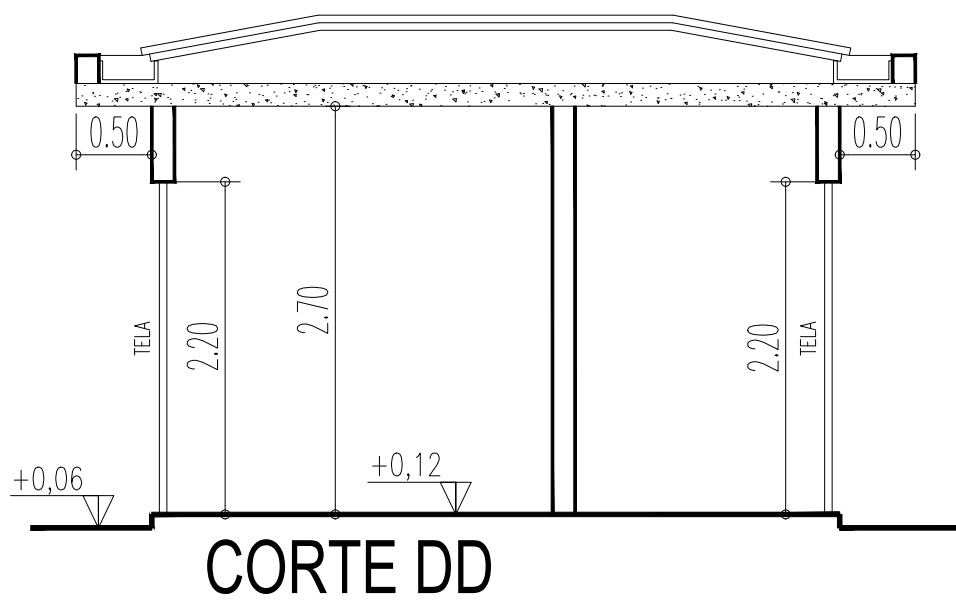

CORTE DD

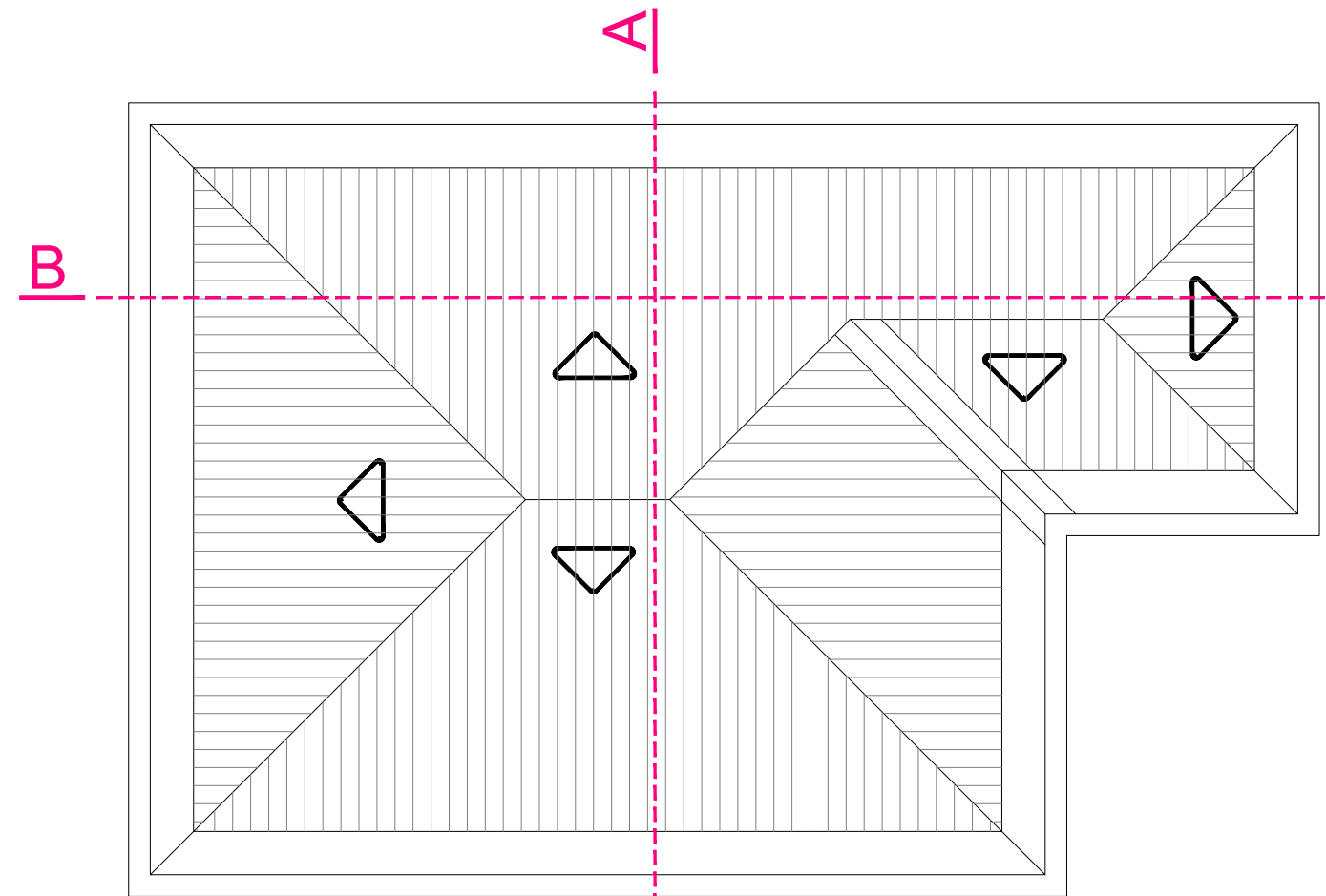

PLANTA DE COBERTURA

1-TELHAS TERMOACUSTICAS (i=10%)
2-CALHAS EMBUTIDAS E CONDUTORES APARENTES.

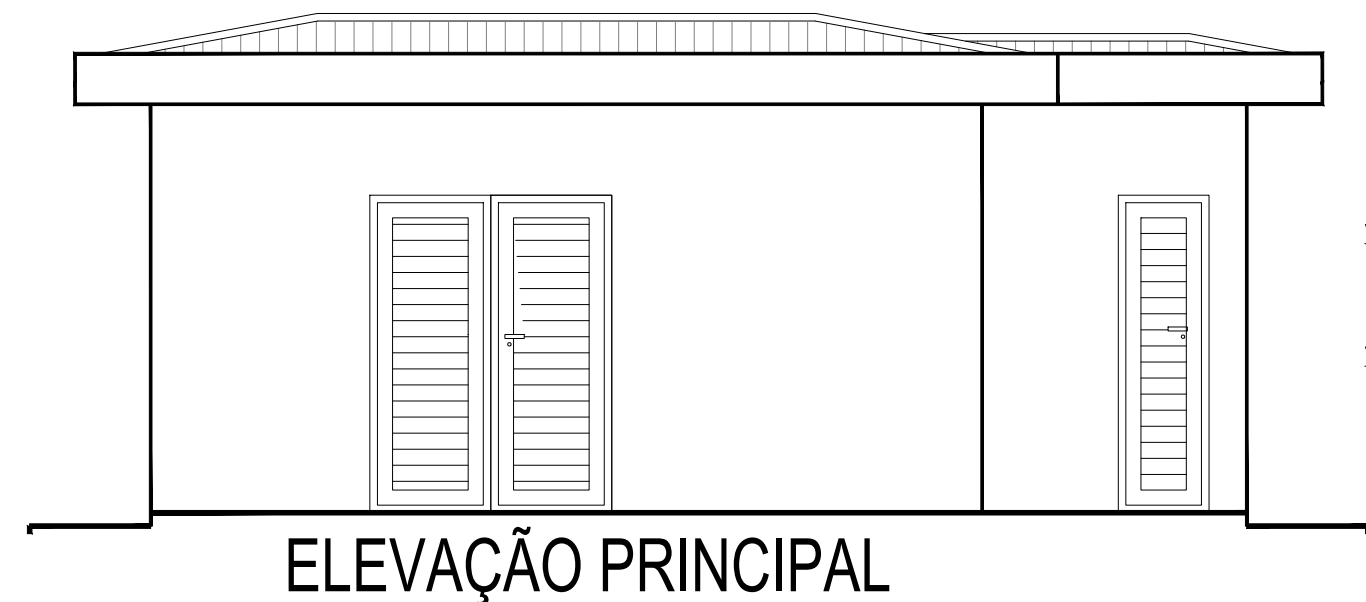

ELEVAÇÃO PRINCIPAL

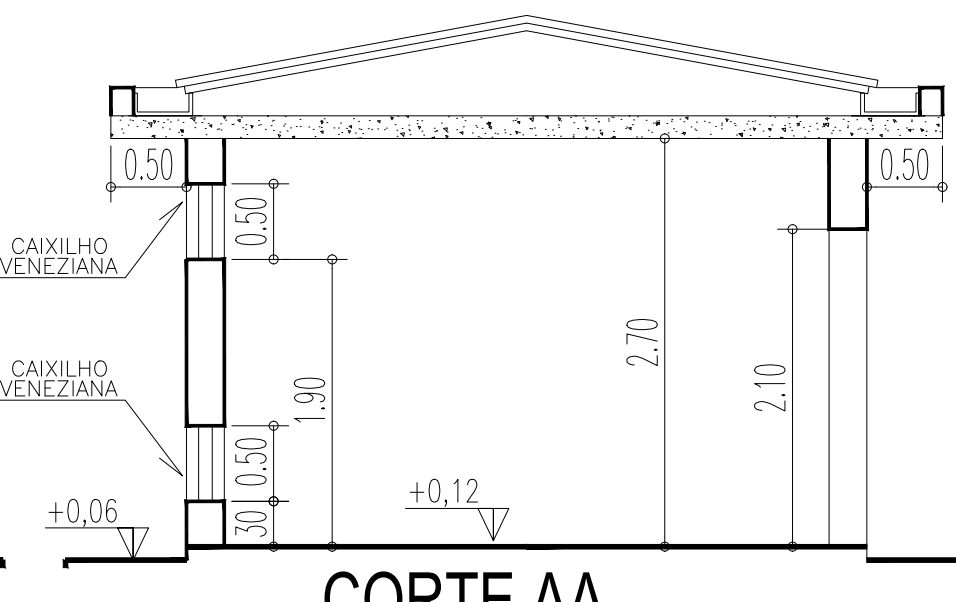

CORTE AA

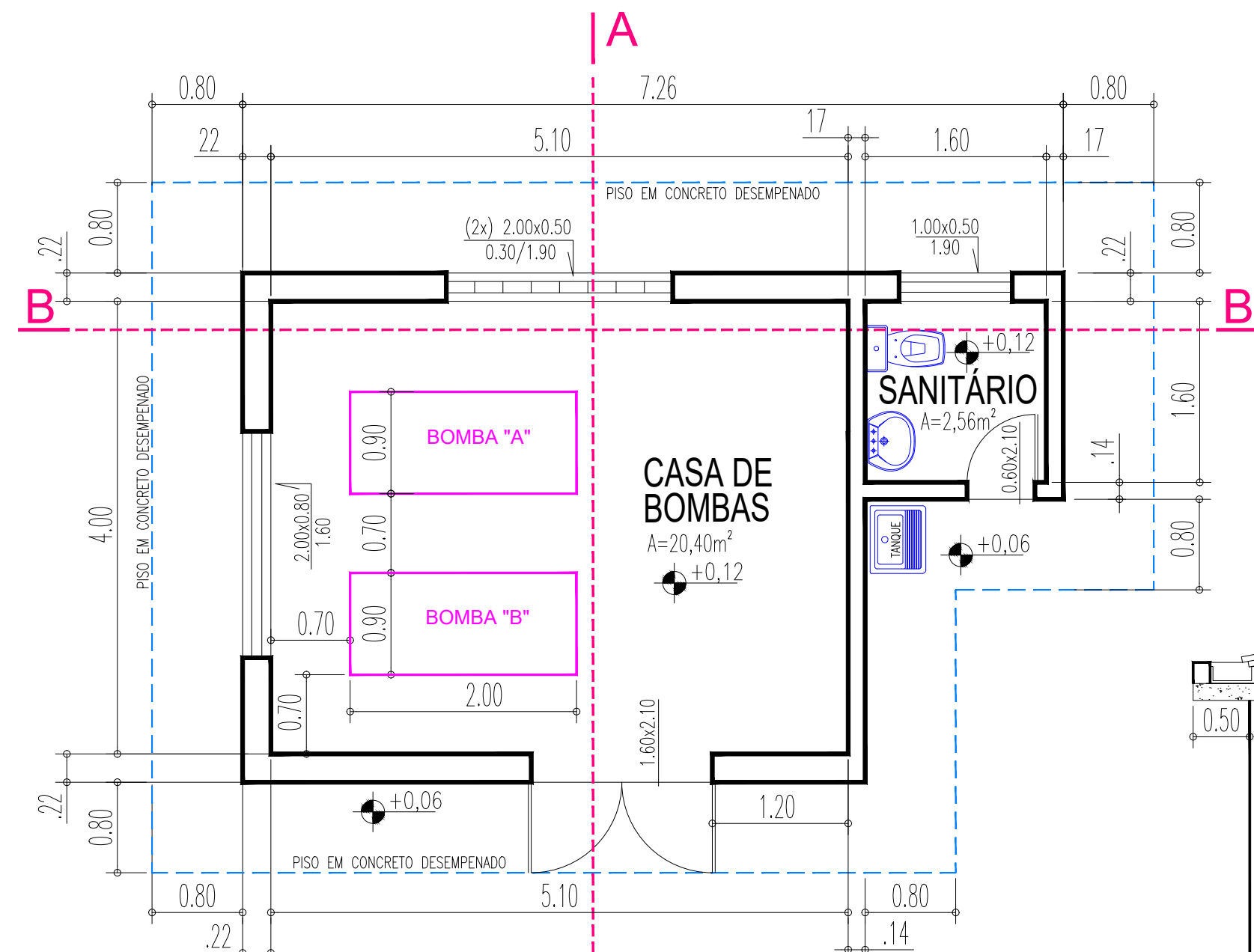

PLANTA

ÁREA DE CONSTRUÇÃO = 28,25 m²
ÁREA DE CALÇADA EXTERNA = 12,75 m²

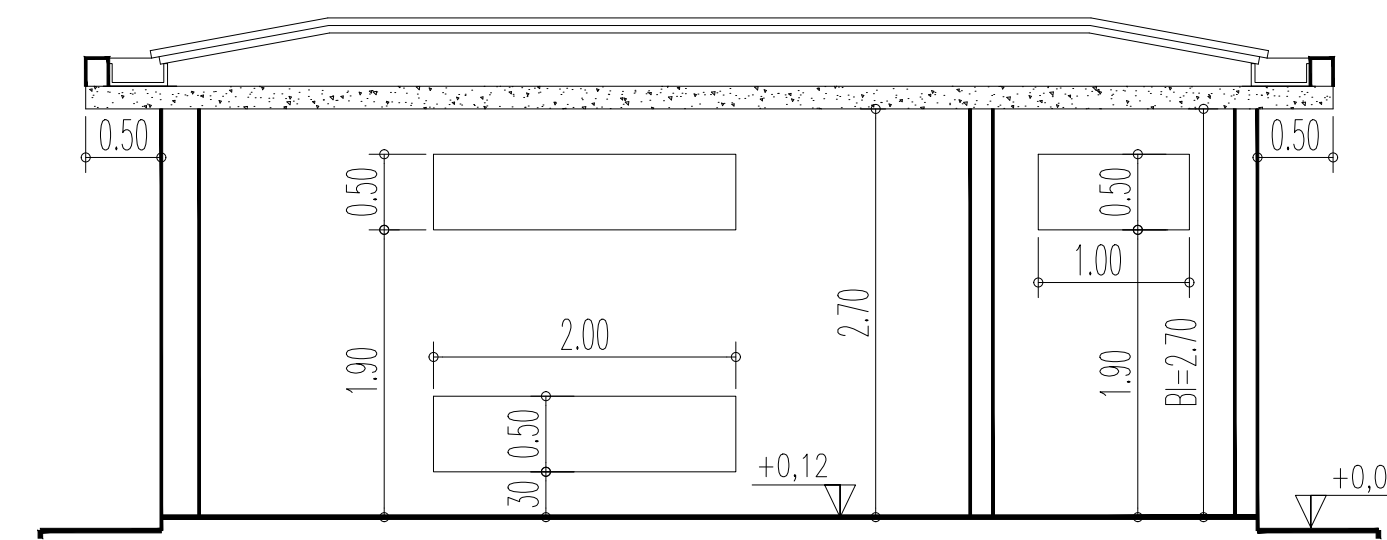

CORTE BB

NOTA TÉCNICA : VER ESPECIFICAÇÕES DE MATERIAIS E SERVIÇOS NO MEMORIAL DESCRITIVO E PLANILHAS DE QUANTITATIVOS, QUE ENCONTRAM-SE EM ANEXO.

| NOTAS | | SAEMAS - SERVIÇO AUTÔNOMO DE ÁGUA, ESGOTO E MEIO AMBIENTE DE SERTÃOZINHO | | | |
|---|------------|--|---------------------|-----------|------------------|
| OP. CAD.: PEDRO L. COSTA DE MORAES | 09/04/2024 | OBRA: EDIFICAÇÕES NA ÁREA DO POÇO P52 E DEPENDÊNCIAS | | | |
| PROJ.: ALEX FABIAN CARDIN DE SOUSA | 09/04/2024 | LOCAL: ESTRADA MUNICIPAL "EDUARDO RODRIGUES SANTINHO" - STZ 464 | | | |
| APROVADO POR: ALEX FABIAN CARDIN DE SOUSA | | ESC.: 1:50 | FL. TIPO: 950X300MM | CÓDIGO: - | FL. No.: ÚNICA |
| ASS.: CREA. 5060900434 | 09/04/2024 | | | | DATA: 12/04/2024 |
| | | | | | REV.: 00 |